



はっぴい

No. 133

編集・発行

(公財)ひたちなか市生活・文化・スポーツ公社 勤労者福祉サービスセンター
〒312-0052 ひたちなか市東石川1279番地 ワークプラザ勝田内 TEL:029-271-0520/FAX:029-271-0585

【受付時間】
9:00~20:00

● E-mail: kinro.hitachinaka@workplaza.or.jp
● http://www.hitachinaka-kinro-sc.com

■事業所...537所 ■現会員数...1,758名
令和8年6月1日現在

HP



No.133 掲載事業のお申込みについて

申込期限：2026年7月15日(水)まで

- ※申込期限後のお申込み頂いたチケット及び商品のキャンセルは出来ません。
- ※会員都合での払戻は一切お受け出来ませんので、予めご了承ください。
- ※購入されたチケット・物品等の転売は禁止です。

Web事業
申込はコチラ



働くあなたを応援!

セブン-イレブンクーポン!



使用期間 2026年7月1日(水) から2026年8月31日(月) まで

対象 会員・登録家族

ご使用方法 本頁下部のセブン-イレブンクーポンを切り取りP2の掲載店舗でご使用ください。

クーポン
500円券
付き

クーポン対象の商品を700円以上(税込) お買い上げで
セブン-イレブン500円クーポン1枚使用可能
(タバコ・切手・印紙・ハガキ等一部商品は対象外となります)



- ※他の割引との併用はできません。
- ※クーポンに必ず**会員番号**と**会員氏名**をご記入の上、ご使用ください。
- ※本誌(P2)に掲載している店舗以外でのクーポンのご使用はできません。また使用期間を過ぎたものは使用できません。



セブン-イレブン
クーポン ¥500 券

※本券はクーポン裏面に記載してあるセブン-イレブンで使用できます。

使用期間：2026年7月1日(水)～2026年8月31日(月)

会員番号と会員氏名を記入し店舗でお会計の際にご提出ください。

会員番号： _____ (必須)

会員氏名： _____ (必須)

※お会計700円(税込)以上で1枚利用できます。

発行：(公財)ひたちなか市生活・文化・スポーツ公社 勤労者福祉サービスセンター

セブン-イレブンクーポン取扱店舗一覧

ひたちなか

稲田店

場 所 ひたちなか市
稲田老ノ塚603-9

電 話 029-202-0732

ひたちなか

佐和下宿店

場 所 ひたちなか市
佐和1409-1

電 話 029-352-2345

ひたちなか

笹野店

場 所 ひたちなか市
笹野町3丁目3-1

電 話 029-275-5395

ひたちなか

市毛店

場 所 ひたちなか市
市毛原坪940-3

電 話 029-272-2733

ひたちなか

寄居店

NEW

場 所 ひたちなか市
田彦1003-5

電 話 029-271-3637

ひたちなか

湊中央店

場 所 ひたちなか市
湊中央2丁目8-7

電 話 029-262-6017

勝 田

東石川店

場 所 ひたちなか市
外野1-34-28

電 話 029-275-7880

ひたちなか

平磯町店

場 所 ひたちなか市平磯町
字西遠原5551番3

電 話 029-262-2111

ひたちなか

東中根店

場 所 ひたちなか市
中根4721

電 話 029-274-4012

ひたちなか

相金町店

場 所 ひたちなか市
相金町16-9

電 話 029-263-5017

ひたちなか

本郷台店

場 所 ひたちなか市馬渡
字西谷津2567-1

電 話 029-271-3599

ひたちなか

柳沢店

場 所 ひたちなか市
柳沢460-5

電 話 029-262-5711

ひたちなか

殿山町店

場 所 ひたちなか市
殿山町2-16-2

電 話 029-264-1124

那珂湊

十三奉行店

場 所 ひたちなか市
西十三奉行11625-36

電 話 029-265-5145

【セブン-イレブンクーポンご使用上の注意】

- ※本券の使用はサービスセンター会員及び登録家族に限ります。
- ※使用期間を過ぎたものや、会員番号または氏名の記入がないものは無効です。
- ※クーポン券が使用できない商品もございます。
(タバコ・切手・印紙・ハガキ等一部商品は対象外)
- ※紛失しても再発行はできません
- ※本券は下記のセブン-イレブンで使用できます。

セブン-イレブンクーポン取扱店舗
(会報誌掲載店舗14店舗)

- 稲田店 ○佐和下宿店 ○笹野店 ○市毛店 ○寄居店
- 湊中央店 ○東石川店 ○平磯町店 ○東中根店
- 相金町店 ○本郷台店 ○柳沢店 ○殿山町店 ○十三奉行店



わくわく東京満喫ツアー

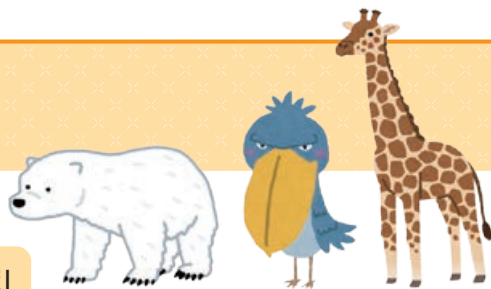

出発日 2026年9月12日(土)

場所 東京都

- 浅草ビューホテル「スカイグリーンbuffet武蔵」
- 上野動物園
- 東京タワー (メインデッキ見学)

募集人数 40名 (最少催行人員30名)

※申込者多数の場合は抽選になります。

参加費 (税込)

- 会員** 10,700円
登録家族(中学生以上) 12,500円
登録家族(小学生) 8,500円
 一般(中学生以上) 15,200円
 一般(小学生) 10,000円
 ・小学生未満はご参加できません。



東京タワー (画像はイメージです)

行程

ワークプラザ勝田(8:45 配車 / 9:00 出発) — ひたちなか IC — 守谷 SA<休憩> — 向島 IC — 浅草ビューホテル「buffet」(11:30~13:00) — 上野動物園(13:20~16:20) — 東京タワー(17:00~18:20) — 霞が関出入口 — 守谷 SA<休憩> — ひたちなか IC — ワークプラザ勝田(21:10)

★道路状況により到着時間の変動がございます。ご了承ください。

取扱旅行者

茨城交通(株) 勝田営業所

- ひたちなか市東石川3158-2 (営業日時: 月曜日~土曜日 9:10~18:00 日・祝日は休業)
- TEL 029-276-2233 FAX 029-276-2587
- 総合旅行業務取扱管理者: 吉川 和浩 担当: 飯村 美稀
- 茨城県知事登録旅行業第2-594号

ツアー取消料について

自己都合によりツアー参加を取消される場合は、[センター会報誌掲載の一般価格](#)をもとに次の率で取消料を頂戴いたします。

国内	取消日	20日前 (日曜日は10日前) 8日前	7日前 2日前	前日	当日	当日開始後の 取消及び 無連絡不参加
	取消料率	20%	30%	40%	50%	100%

水戸市SC合同事業

ハゼ釣り体験とお楽しみ昼食会

参加全員に
酒沼産しじみ
土産付き

開催日 2026年9月26日(土)

雨天決行
7:00 (現地集合)

◇ハゼ釣り 8:00~11:00

◇お楽しみ昼食会 11:30~13:00

場所 「船宿 広浦屋」(酒沼広浦秋の月)
東茨城郡茨城町下石崎 1652-6

募集人数 15名

参加費

- 会員** 2,000円
登録家族(中学生以上) 2,500円
登録家族(3歳~小学生) 2,000円
 (昼食代, 船代, えさ代, しじみ代, 保険料含む)



(画像はイメージです)

※釣竿・仕掛け(リール・オモリ・釣り針等)は持参してください。
釣竿の貸出しはありません。

苔玉作り講座



開催日 2026年8月29日(土)

時間 [受付] 9:45
[講座] 10:00~11:30

場所 ワークプラザ勝田 工作室
(ひたちなか市東石川1279)

対象 会員及び登録家族及び一般

募集人数 20名(最小催行人数10名)

参加料 会員 1,500円
(税込) 登録家族 2,000円
一般 2,500円

講師 岡崎ひろみ

内容

苔と植物を使って、丸い形がかわいらしい「苔玉」を作る講座です。今回は、苔玉の中に球根を入れて育てるアレンジにも挑戦できます。苔玉の作り方や扱い方、球根植物の育て方のポイントを学びながら、ご自宅で長く楽しめる作品をお作りいただけます。初心者の方でも気軽に参加できる内容となっていますので、植物やインテリアづくりに興味のある方はぜひご参加ください。

七夕プレゼントクイズ

全問正解した方のなかから抽選で
以下の賞品のいずれかをプレゼント！

総勢**50名**様に
プレゼント！

Q1 七夕の夜に会えるといわれているのは？

①織姫と彦星 ②ウルトラマンと怪獣 ③はなかつぼとがりぞー

Q2 七夕の短冊の色は5色あります。
では、次のうち“本当の短冊の色”にふくまれているのはどれ？

①きいろ ②みどり ③ピンク

Q3 七夕の行事は、もともと何の上達を願う行事だったでしょう？

①かけっこ ②サービスセンターの繁盛 ③ものをつくる・はたをおること

賞品

★TOHOシネマズ映画鑑賞チケット ★東武動物園 法人アトラクションパスセット
★クオカード1000円分 ★たんばらラベンダーパークご招待券 ★ひたち海浜公園 のりもの券

対象者 会員のみ **参加料** 無料

参加方法 事業申込書に回答を記入のうえ、FAX (029-271-0585) 及び直接窓口へ持参または
Web上で回答してください。

※1会員事業申込書1枚のみの参加になります。 ※賞品は選べません。

※正解者が多数の場合は抽選になります。 ※当選者へのプレゼントのお渡しは8月1日以降になります。

※当選者へのプレゼントのお渡しはサービスセンター窓口のみになります。(プレゼントの郵送はできません。)

ひたちなか温泉 喜楽里別邸入館券

住所 ひたちなか市大字市毛640番地2
TEL 029-229-2641

入館料 (税込) 通常 大人 990円
⇒**会員価格 700円**
レンタルタオルセット付
(館内着料金は別途負担となります。)

募集数 500枚 (1会員2枚まで)
※申込者多数の場合は抽選になります。

営業時間 午前8:00～午後11:00
(最終受付午後10:00)

対象 大人 (中学生以上) 平日・休日利用可

有効期限 2027年8月31日まで
※未就学児はご入館できません。
※営業時間は変更となる場合がございます。
※時短営業等による、チケットの延長や払い戻しはできませんので予めご了承ください。



スターバックス カード

全国のスターバックス店舗で使える
チャージ式プリペイドカードです。

販売価格 (税込) 通常 2,000円⇒**会員価格 1,500円**
※500円分はサービスセンターで補助しています。

販売枚数 250枚 (1会員1枚まで)

有効期限 無期限

※カードデザインは変更になる場合がございます。



東武動物公園 法人アトラクションパスセット

動物園・遊園地がご利用いただけます。
※本券でポニーライド, 特別催事 (わんこビレッジ, VR等),
コインマシーンは利用できません。

プールの利用につきましては、本年度より法人アトラクション
パスセットでご利用いただけます。

利用施設 埼玉県 東武動物公園

販売価格 (税込) 入場券 5,900円
⇒**会員価格 3,500円**

募集数 120枚 1会員3枚まで
※申込者多数の場合は抽選になります。

有効期間 2027年3月31日まで
※営業内容の変更, 臨時休園, 入場制限などに伴う
法人アトラクションパスセット利用引換券の有効期限の延長, 返金はいりません。
※今年度既に購入された方もお買い求めいただけます。



チケットをご購入の方へ

各イベントの最新の情報をホームページ等でご確認いただき各公演・イベントの方針に従ってください。

梅沢富美男&研ナオコ [アッ!とおどろく夢芝居]

- 開催日時** 2026年8月19日(水)
①開演14:00(開場13:30)
②開演18:00(開場17:30)
- 会場** 水戸市民会館 グロービスホール
- 販売価格(税込)** 通常 8,800円
⇒**会員価格 3,900円**
- 募集数** 各20枚(1会員2枚まで)
※未就学児入場不可



公式HP

しまじろうと おかしにくいの ハッピーパーティー

- 開催日時** 2026年9月5日(土)
①開演12:30(開場12:00)
②開演15:30(開場15:00)
- 会場** ひたちなか市文化会館 大ホール
- 販売価格(税込)** 通常 3,500円
⇒**会員価格 3,000円**
- 募集数** 各10枚(1会員2枚まで)
※3歳未満膝上鑑賞無料

保護者1名につき1名まで。
席が必要な場合は有料



公式HP

三山ひろしコンサート2026 ~スーパービタミンボイス~

- 開催日時** 2026年9月11日(金)
開演14:00(開場13:30)
- 会場** ザ・ヒロサワ・シティ会館
- 販売価格(税込)** 通常 S席 7,000円
⇒**会員価格 5,000円**
- 募集数** 20枚(1会員2枚まで)
※未就学児入場不可



公式HP

ゴダイゴ デビュー50周年 Godiego Live! 2026

- 開催日時** 2026年9月22日(火・祝)
開演16:00(開場15:00)
- 会場** 水戸市民会館 グロービスホール
- 販売価格(税込)** 通常 8,000円
⇒**会員価格 7,500円**
- 募集数** 20枚(1会員2枚まで)
※未就学児入場不可



公式HP

サービスセンター会員証ご利用していますか？

会員証を活用しよう！

ご利用方法 事前に会員証を店舗に提示し、サービスセンター会員であることを教えてください。

優待内容 からあげ3個サービス
※定食注文に限る

住所 ひたちなか市高野富士山1742-5

TEL 029-229-2902

営業時間 11:00~14:00

定休日 日・祝 **駐車場** 有

土曜日(不定期)
※お電話にてお問い合わせください。



新規割引指定店ご紹介！

ななかまど

お食事処「ななかまど」では、栄養バランスの取れた日替わり定食をはじめ、心温まる家庭的な味をお楽しみいただけます。毎日変わるメニューで、何度訪れても飽きのこない食堂です。



Instagram

給付金の該当になる方は、給付申請をお忘れなく！

お問合せ ひたちなか市勤労者福祉サービスセンター TEL 029-271-0520

受付場所 ワークプラザ勝田1F受付窓口 ◆印鑑(スタンプ印不可)と関係書類をご持参のうえ、受付窓口で共済給付金請求書をご記入し、お手続きをしてください。

給付事由及び給付金一覧表 ※添付関係書類は事由発生日以降に発行されたものが必要になります。

		給付事由		給付金額	添付する関係書類		
死亡保険金	会員本人	交通事故により死亡した場合		500,000	医師の死亡診断書・死体検案書及び会員(対象者)と受取人の関係を証明するもの		
		不慮の事故により死亡した場合		300,000			
		疾病により死亡した場合	71歳未満	200,000			
			71歳以上	100,000			
死亡弔慰金	会員の配偶者が死亡した場合		30,000	除籍謄本・会葬礼状等 ※死亡年月日と会員との関係が確認できる書類			
	会員の子が死亡した場合		20,000				
	会員の親が死亡した場合		10,000				
	会員の同居親族が住宅災害により死亡した場合		20,000				
後遺障害 保険金	会員本人	交通事故により後遺障害の状態となった場合		500,000~20,000	医師の後遺障害診断書 事故証明書等 ※後遺障害等級表及び認定基準は労災保険(労働者災害補償保険法)に基づくもので地方自治体が発行する身体障害者手帳または介護保険の等級・認定基準とは異なります。		
		不慮の事故により後遺障害の状態となった場合		300,000~12,000			
		疾病により 重度障害の状態となった場合	71歳未満	200,000			
			71歳以上	100,000			
傷病休業 保険金	会員本人	傷病により 右の期間を休業した場合		14日以上	10,000	傷病名と休業期間が確認できる書類 及び事業主の証明	
				30日以上	15,000		
				60日以上	20,000		
				90日以上	25,000		
				120日以上	35,000		
住宅災害 保険金	火災等	会員の居住する建物・家財の 損害の程度が右の割合となっ た場合		50%以上	300,000	住宅災害等給付金請求書 罹災証明書・見積書	
				30%以上50%未満	210,000		
				20%以上30%未満	150,000		
				20%未満	60,000		
	自然災害等	会員の居住する建物の損害の 程度が右の割合となった場合		70%以上	90,000		
				20%以上70%未満	45,000		
				20%未満	9,000		
		会員の居住する建物の床上浸水		18,000			
祝 金	結婚祝金		会員が結婚した場合		15,000	戸籍謄本(抄本)	
	結婚記念祝金	会員が結婚して 右の記念日を迎えた場合		25周年(銀婚)	10,000		
				35周年(珊瑚婚)	10,000		
				50周年(金婚)	10,000		
	出生祝金		会員に子が出生した場合		10,000	住民票・母子手帳	
	就学祝金	会員の子が小学校に入学した場合		5,000		入学通知・生徒手帳 入学証明書等	
		会員の子が中学校に入学した場合		5,000			
	成人祝金		会員が満20歳に達した場合		10,000		住民票・運転免許証等 年齢が証明できる書類
	還暦祝金		会員が満60歳に達した場合		10,000		
	勤続祝金	会員が勤続して 右の期間を経過した場合		10年	10,000	事業主の証明	
15年				10,000			
20年				10,000			
25年				10,000			
30年				10,000			
在会祝金	会員が在会してから 右の期間を経過した場合		10年	5,000	サービスセンターにお問合せ下さい		
			15年	5,000			
			20年	5,000			



ホームページをリニューアルしました!

この度、当センターのホームページを新しくしました!
イベント情報がより見やすくなり、スマートフォンからも快適にご利用いただけます。
最新情報の確認や申し込みも、これまで以上にスムーズになりました。
ぜひ新しくなったホームページをご覧ください。横のQRコードからアクセスできます!



事業結果報告

ガーデニング教室
実施日 5/17 (日)
参加者 15名



**東京庭園巡りと
屋形船遊覧ツアー**
実施日 5/23 (土)
参加者 32名



ひたちなか市 勤労者福祉サービスセンターの LINE友だち募集中!

会員様に様々な情報を配信していきます!

ぜひ!
友だち追加
してね!



友だち追加は
こちらから!

センターからのお知らせ

◆会費口座振替のお知らせ◆

会費徴収区分 7月~9月分 ⇒ 口座振替日 2026年7月27日 (月)

※常陽銀行の口座からの振替については通帳に“キンロウシャSC”という表示となります。

◆共済給付申請について◆

- ◇ 各種給付申請の受付締切日および給付日について
- ◇ 共済給付申請書はサービスセンター窓口、ホームページから入手できます。また、申請書は印鑑(スタンプ印不可)を押印の上、給付事由の確認が取れる書類を添付してください。
- ◇ その他、ご不明な点は、サービスセンター事務局にお問合せください。

受付締切日	7月28日	8月28日
給付日	8月14日	9月15日

各事業の 支払方法

チケット等の引換えは8月1日(土)10時からとなります。

※会報誌掲載の各チケット等は、引換え日の変更となる場合がございます。予めご了承ください。
各種大会・イベント・その他、参加費のお支払いはサービスセンターとなります。

チケット
郵送サービス(有料)
について

有料でご自宅へのチケット郵送サービスを行っています。
事前に指定の振込先へチケット代金と合わせてチケット発送手数料(500円)をお振込みいただき(振込手数料は会員様ご負担)入金確認後簡易書留で郵送いたします。
普通郵便での対応はいたしません。詳しくはサービスセンターへお問い合わせください。

- ※座席の指定は出来ません。お申込み頂いたチケット及び商品のキャンセルは出来ません。
- ※お客様都合での払戻は一切お受け出来かねますので、予めご了承ください。
- ※購入されたチケット・物品等の転売は禁止です。

各事業は主催者の都合により中止になる場合があります。予めご了承ください。