

笑顔を届ける ニュースレター はっぴい No. 130

編集・発行

(公財)ひたちなか市生活・文化・スポーツ公社 勤労者福祉サービスセンター

〒312-0052 ひたちなか市東石川1279番地 ワークプラザ勝田内 TEL:029-271-0520/FAX:029-271-0585

【受付時間】

9:00～20:00

● E-mail: kinro.hitachinaka@workplaza.or.jp

● http://www.hitachinaka-kinro-sc.com

■事業所…551所 ■現会員数…1,795名

令和7年11月30日現在

HP



No.130 掲載事業のお申込みについて

申込期限: 2026年1月15日(木)まで

※申込期限後のお申込み頂いたチケット及び商品のキャンセルは出来ません。

※会員都合での払戻は一切お受け出来ませんので、予めご了承ください。

※購入されたチケット・物品等の転売は禁止です。

Web事業
申込はコチラ

● ● ● ● 年末年始休業日 2025年12月29日(月)～2026年1月3日(土) ● ● ● ●



本年もよろしくお願い申し上げます!

公益財団法人 ひたちなか市生活・文化・スポーツ公社

勤労者福祉サービスセンター

2026年 元旦



埼玉県日帰りバスツアー

出発日 2026年2月21日(土)

場所 三峯神社
長瀬ぽかぽかこたつ舟
ガーデンハウス有隣

募集人数 40名(最少催行人員30名)

参加費 (税込) 会員 9,500円
登録家族(小学生以上) 10,400円
一般(小学生以上) 13,000円
・小学生未満はご参加できません。

行程

ワークプラザ勝田(7:35 配車 / 7:50 出発) —

ひたちなか IC — 〈休憩〉 — 花園 IC — ガーデンハウス有隣【昼食】(11:00～11:50) — 長瀬ぽかぽかこたつ舟(12:00～12:40) — 三峯神社(14:20～15:10) — 〈休憩〉 — 花園 IC — 〈休憩〉 — ひたちなか IC — ワークプラザ勝田(20:00)

★道路状況により到着時間の変動がございます。ご了承ください。



(画像はイメージです)



【営業期間】1月1日～2月末日 【アクセス】長瀬駅下車徒歩3分(岩根)

取扱旅行業者

株式会社ツアーサービス

○ ひたちなか市馬渡1247(営業日時:月曜日～金曜日 9:30～17:30 土日・祝日は休業)

○ TEL 029-303-7080 FAX 029-303-7089

○ 総合旅行業務取扱管理者: 黒澤 寿方 担当: 黒澤 寿方 ○ 茨城県知事登録旅行業第3-584号

ツアー取消料について

自己都合によりツアー参加を取消される場合は、**センター会報誌**
掲載の一般価格をもとに次の率で取消料を頂戴いたします。

国内	取消日	20日前 (日曜日は10日前) 8日前	7日前 2日前	前日	当日	当日開始後の 取消及び 無連絡不参加
	取消料率	20%	30%	40%	50%	100%

ひたちなかSCボウリング大会

今年は個人戦のみ!おひとり様で参加大歓迎!

豪華賞品
付き!



開催日時 2026年3月6日(金) 19:00~21:00 [受付] 18:30

場 所 勝田ミナミボウル (ひたちなか市東大島2-11-11)

対 象 会員・登録家族及び一般

募集人員 60名(最少催行30名)

※参加人数により相席になる場合がございます。

参加費 (税込) 会員 1,500円 一般 3,000円
登録家族 2,000円 (ゲーム代・シューズ・軽食・ドリンク・参加賞含む)

内 容 個人戦で1人2ゲームのトータルスコアを競います。
年齢及び性別に応じてハンデキャップがあります。

ハンデキャップ (2ゲーム合計)

	60歳以上	50歳以上	高校生~50歳未満	中学生	小学生
男 性	20 ピン	10 ピン		10 ピン	20 ピン
女 性	30 ピン	20 ピン	20 ピン	20 ピン	20 ピン

※昨年の大会で個人男女総合3位までの入賞者は2ゲーム合計優勝30ピン、準優勝24ピン、3位18ピンをマイナスハンデとします。



ボウリングに自信がない方も
受賞のチャンスあります!

表 彰

個人戦〔優勝・準優勝・3位〕
その他〔ストライク賞・スペア賞・
1ピン賞・SC賞・伸びしろ賞〕



全国福利厚生団体 eSportsCup マイクラフト MINECRAFT

マイクラフトを使って、ある共通のタスクを達成するために競っていただきます。内容は直前に発表します!

知らない人とチームを組んだりするかもしれませんが、初心者の方でも安心して交流していただけるように進行していきます。相手をリスペクトする気持ちを忘れずに、楽しみましょう。

2026年 2月15日(日) 12時スタート 終了時間18時頃 [予定]

ライブ配信も
お楽しみに!

プラットフォーム

- Nintendo Switch
- PS4/5 Xbox One/SeriesS/SeriesX
- スマホ(iOS/Android) ■ PC(Windowsのみ)
- Amazon Fire

事前のご準備

- マインクラフト(統合版)
- Discord(チャットアプリ)
- ※おひとり1アカウントが必要です。

定 数

200名まで(最少催行人数8名、定数を超える際は抽選)

参加費用

無料

参加賞

当日参加された方には
えらべるPay 500円分を贈ります。
優勝者にはさらに賞品をご用意します。

参加資格

各団体の会員と家族

エントリー期間

2026年2月5日(木)23:59まで

その他詳細・受付はこちらから
<https://gicz.jp/open/eSports9>



- 主催: (公財)京都中小企業振興センター
- 共催: (公財)札幌市中小企業共済センター
(公財)船橋市中小企業勤労者福祉サービスセンター
(公財)ひたちなか市生活・文化・スポーツ公社勤労者福祉サービスセンター
(公財)さいたま市産業創造財団勤労者福祉サービスセンター
(公財)和歌山市中小企業勤労者福祉サービスセンター
(一財)島根県西部勤労者共済会
(一財)倉敷市勤労者福祉サービスセンター
(公財)高知勤労者福祉サービスセンター
(公財)佐世保市中小企業勤労者福祉サービスセンター
- 運営: 株式会社PACKAGE ※開催幹事はKPC事務局にて行います。



らーめん500円クーポン!



利用期間 2026年1月6日(火) から2026年2月28日(土)

対象 会員・登録家族

利用方法 本ページ下部のらーめんクーポンを切り取り下記の掲載店舗でご利用ください。
メイン料理1品以上ご注文でらーめんクーポン1枚利用可能
(一部商品は対象外となります)
※支払いは全て現金のみになります。 ※他の割引との併用はできません。
※クーポンには必ず会員番号と会員氏名をご記入の上、お会計時にご提出ください。
※本ページに掲載している店舗以外でのご利用はできません。
また、利用期限を過ぎたものは無効となります。

対象店舗

KITCHEN83CAFE らいおんの子

場所 ひたちなか市東石川1279 ワークプラザ勝田内

TEL 050-1211-0593 **営業時間** 11:00~14:30

定休日 月曜日(祝日の場合は翌日)

駐車場 ワークプラザ勝田の駐車場をご利用ください。

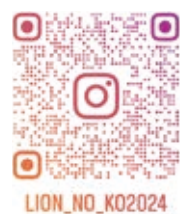

Instagram

● 鶏白湯らーめん 980円



(画像はイメージです)



(画像はイメージです)

● 台湾まぜそば 1,000円



(画像はイメージです)

らーめん
クーポン ¥500 券

コピー
不可

※本券はクーポン裏面に記載してある店舗で利用できます。

利用期間: 2026年1月6日(火)~2026年2月28日(土)

会員番号と会員氏名を記入し店舗でお会計時にご提出ください。

会員番号: _____ (必須)

会員氏名: _____ (必須)

※メイン料理1品ご注文で1枚ご利用できます。

発行: (公財) ひたちなか市生活・文化・スポーツ公社 勤労者福祉サービスセンター

酒菜 おかめ 大皿ランチお食事券販売

茨城のラジオ番組でも度々特集されたおかめの看板ランチメニュー。十数種類もあるおかずが嬉しい大満足のランチ! しかもコーヒー、フルーツ付きです。完全個室で愉しむ優雅なランチタイムをご堪能ください。1階は完全個室ですので小さなお子様がいっても安心です。

店 舗 酒菜 おかめ (ひたちなか市勝田泉町4-14)

T E L 029-274-4567

営業時間 月～土
11:30～14:00 (料理/ドリンクL.O.13:30)

定 休 日 日, 祝日
※日祝は基本的に定休日ではございますが、
慶事・法事等でのご利用であればお気軽に
ご相談ください。

駐 車 場 店舗向かいに8台分ございます。
または近隣の有料駐車場をご利用ください。

内 容 大皿ランチ (1名様分)

販売価格 (税込) 通常価格 1,800円⇒**会員価格 1,300円**

募 集 数 100枚 (1会員2枚まで)

利用期間 2026年2月2日 (月) ～2026年3月19日 (木)

利用方法 事前に店舗に必ず予約をしてください。
お会計時にお食事券を店舗へご提出ください。
※お食事券1枚で、大皿ランチ1人前分になります。
※お食事券ご購入後の返金・キャンセルは
できません。

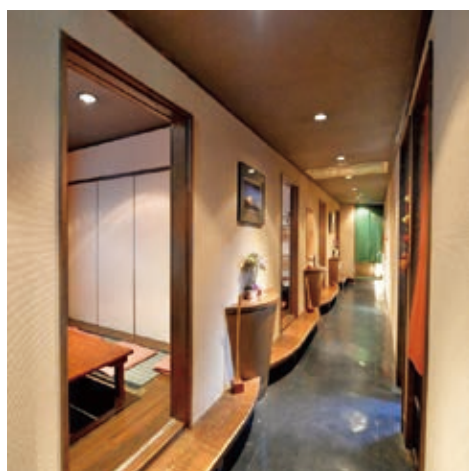

(画像はイメージです)

【らーめん500円クーポンご利用上の注意】

※本券の利用はサービスセンター会員及び登録家族に限ります。
※利用期限が過ぎたものや、会員番号・会員氏名の記入がないものは無効です。
※支払いは全て現金のみになります。
※クーポン券が利用できない商品もございます。
※紛失しても再発行できません。
※本券は下記の店舗でご利用できます。

店 名 KITCHEN83CAFE らいおんの子
場 所 ひたちなか市東石川1279 ワークプラザ勝田内
T E L 050-1211-0593



横須賀養鶏場 ひたちの里 おれんじ玉子500円割引券

横須賀養鶏場ではボリスブラウンという品種を飼育しております。
ボリスブラウンは黄身の固さや白身の盛り上がりの高さが特徴的で
見た目良く味も良いため赤玉鶏の王者とも言われております。
直売所の横にある鶏舎で太陽の光を浴びて自然の力ですくすく育っ
た鶏が産んだ卵を数時間後には選定を受け直売所にお出ししており
新鮮で味わい深いのが特徴です。



(画像はイメージです)

品 名 ひたちの里 おれんじ玉子

サ イ ズ L (約25個) ・ M (約27個) ・ MS (約31個)
サイズよりお選びください。

※上記サイズの中で、物流上の理由からお取り扱いを
中止する場合がございます。

内 容 1箱1,000円のおれんじ玉子をサービスセンター発行の割引券を利用して**500円**でお買い求めいただけます。
※利用期限を過ぎた割引券は無効になります。

募 集 数 400枚 (1会員1枚まで)

消費期限 商品のお受取り時にご確認ください。

利用方法 ①サービスセンター窓口で割引券を受取る
②店舗へ受取日と希望サイズの連絡
③店舗で割引券を利用し購入

割引券利用期間 2026年2月1日 (日) ～2026年2月28日 (土)

受取店舗 横須賀養鶏場 (ひたちなか市部田野1581-3)
TEL 029-262-2289

【営業時間】 10:30～17:00 【定休日】 なし 【駐車場】 30台



茨城ロボッツホームゲーム 観戦チケット



対戦カード	開 催 日	開催時間
名古屋ダイヤモンド ドルフィンズ	2026年3月7日 (土)	15:05 TIP-OFF
	2026年3月8日 (日)	
千葉ジェッツ	2026年3月14日 (土)	
	2026年3月15日 (日)	

会 場 アダストリアみとアリーナ (水戸市緑町2-3-10)

席 種 1階指定席E

販売価格 (税 込) 大 人 (通常) 7,200円⇒**会員価格 6,700円**
小中高 (通常) 4,500円⇒**会員価格 4,000円**

※未就学児は膝上観戦のみ無料、席占有の場合は有料

募 集 数 各日20枚 (各日とも1会員4枚まで)

※開催概要が変更になる場合があります。

最新の情報は茨城ロボッツ公式ホームページでご確認ください。

※お客様都合での払戻は一切お受けできませんので、予めご了承下さい。

※会場併設の駐車場は有料・事前予約が必要となります。

予約方法など詳細は茨城ロボッツ公式ホームページでご確認ください。



HP : <https://www.ibarakirobots.win/>

茨城ロボッツ公式HP

チケットをご購入の方へ

各イベントの最新の情報をホームページ等でご確認いただき各公演・イベントの方針に従ってください。また、**座席は選べません**ので予めご了承ください。

中川翔子コンサート2026

開催日 2026年3月1日(日)

開演17:00(開場16:00)

会場 水戸市民会館 グロービスホール

販売価格 S席 8,500円⇒**会員価格 8,000円**
(税込) ※A席の取り扱いはありません。

募集数 20枚(1会員2枚まで)

※3歳以上チケット必要(3歳未満で座席が必要な場合はチケットをご購入下さい。)



中村勘九郎 中村七之助 春暁歌舞伎特別公演 2026

開催日 2026年3月14日(土) ①開演11:00(開場10:30)

②開演15:00(開場14:30)

会場 水戸市民会館 グロービスホール

販売価格 ①通常 8,800円⇒**会員価格 7,500円**
(税込) ②通常 7,800円⇒**会員価格 6,500円**

募集数 各10枚(1会員2枚まで)



(公財) ひたちなか市生活・文化・スポーツ公社主催事業 ご案内

三宅狂言会 狂言鑑賞会

開催日 2026年2月1日(日)

開演14:00(開場13:00)

会場 ひたちなか市文化会館 小ホール

販売価格 全席自由席 2,800円
(税込) ※未就学児入場不可

申込方法 ひたちなか市文化会館窓口よりお申込みください。

※サービスセンターでの斡旋販売はございません。



ワークプラザ勝田 教養講座(追加講座)

開催日 リラックスヨガ：令和8年 ①2月7日(土)・②14日(土)

ベリーダンス：令和8年 ③2月8日(日)・④15日(日)

会場 ワークプラザ勝田

講師 リラックスヨガ：湯原 竜也 先生

ベリーダンス：菊田 和美 先生

時間 14:00~15:00 定員 各回15名

料金 800円(1回講座)

募集期限 2026年1月18日(日) 定員を超えた場合は抽選

下記QRコードより
お申込みください!



予約手順QR



予約システムQR

ひたちなか温泉 喜楽里別邸入館券

- 住 所** ひたちなか市大字市毛640番地2
- 入 館 料** 通常 大人 990円⇒**会員価格 700円**
(税込) レンタルタオルセット付
(館内着料金は別途負担となります。)
- 募 集 数** 500枚 (1会員2枚まで)
- 営業時間** 8:00~23:00 (最終受付22:00)
- 対 象** 大人 (中学生以上) 平日・休日利用可
- 有効期限** 2027年2月28日 (日) まで
※未就学児はご入館できません。
※営業時間に変更となる場合がございます。
※時短営業による、チケットの延長や払い戻しはできませんので予めご了承ください。



窓口限定販売案内

下記のチケットを窓口限定で販売しております。
なくなり次第終了となりますのでお早めにお買い求めください。

2025年度 スパリゾートハワイアンズ入場券

- 販売期間** 2026年1月4日 (日) ~ なくなり次第終了
- 販売方法** サービスセンター窓口
- 利用施設** 福島県 スパリゾートハワイアンズ
- 販売価格** 入場券 通常価格 3,570円⇒**会員価格 ~~800円~~ 600円**
(税込) ※大人・小人同額 ※有料施設別料金
- 募 集 数** 100枚程度 (1会員4枚まで) ※年度内8枚購入した方も可
- 有効期限** 2026年3月31日 (火)

先着!
**窓口限定
割引販売!**
今年度ご購入した方も
ご購入できます!

勝田全国マラソン参加費補助

「勝田全国マラソン」に参加する方の参加費を一部補助します。

- 補 助 額** 1,000円
- 対 象 者** 会員 (本人のみ)

ご用意
いただくもの

- 勝田全国マラソン補助申請書
- 印鑑
- 領収書 (会員ご本人の氏名が記載されているもの)



※勝田全国マラソン補助申請書はサービスセンターHPからプリントアウトしていただくか、サービスセンター窓口にございます。

※RUNNETでエントリーされている方は「Myページ」より領収書の表示、プリントアウトが可能です。

※グループ (団体) 等による申込で、会員 (本人) の参加が判別できない場合は補助できません。

※令和7年度開催の勝田全国マラソンが補助対象となります。



いつでも！どこでも！

公式LINEから事業申込ができるようになりました！

- 1 まずは
公式LINEを
友だち追加



- 2 右のメニューより
事業申込ができます

※web事業申込は事前に
web会員登録が必要になります。

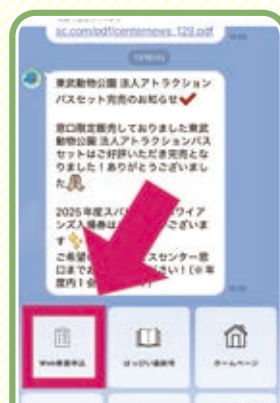

その他にもLINE友だち限定の斡旋販売等もありますのでぜひ友だち追加してください！



2025-26 Wリーグひたちなか大会 日立ハイテククーガーズ VS 山梨クィーンビーズ



VS



クーガーズ公式Instagram
@hightechcougars

開催日 1月30日(金) 18:30【16:30開場予定】

1月31日(土) 15:30【11:00開場予定】

会場 ひたちなか市総合体育館

チケット 一般発売日 12月27日(土) 20:00～

Wリーグチケット専用サイトにて販売

<https://fan.pia.jp/wjbl/page/cougars/>

※チケット詳細は専用サイトをご覧ください



事業結果報告

和菓子作り体験

実施日 11/24(月・祝)

参加者 13名



東京ディズニーシー ツアー

実施日 11/29(土)

参加者 75名



センターからのお知らせ

◆会費口座振替のお知らせ◆

会費徴収区分 1月～3月分 ⇒ 口座振替日 2026年1月26日(月)

※常陽銀行の口座からの振替については通帳に“キンロウシャSC”という表示となります。

◆共済給付申請について◆

- ◇ 各種給付申請の受付締切日および給付日について
- ◇ 共済給付申請書はサービスセンター窓口、ホームページから入手できます。
また、申請書は印鑑(スタンプ印不可)を押印の上、給付事由の確認が取れる書類を添付してください。
- ◇ その他、ご不明な点は、サービスセンター事務局にお問合せください。

受付締切日	1月28日	2月25日
給付日	2月13日	3月13日

各事業の 支払方法

チケット等の引換えは2月1日(日)10時からとなります。

※会報誌掲載の各チケット等は、引換え日が変更となる場合がございます。予めご了承ください。

各種大会・イベント・その他、参加費のお支払いはサービスセンターとなります。

市外在住の方を対象に有料でご自宅または事業所へのチケット郵送サービスを行っています。

事前に指定の振込先へ代金(チケット代・郵送料・簡易書留代)をお振込みいただき(振込手数料は会員様ご負担)入金確認後ご指定場所へ簡易書留で郵送いたします。

普通郵便での対応はいたしません。詳しくはサービスセンターへお問い合わせください。

チケット
郵送サービス(有料)
について

※座席の指定は出来ません。お申込み頂いたチケット及び商品のキャンセルは出来ません。

※お客様都合での払戻は一切お受け出来かねますので、予めご了承ください。

※購入されたチケット・物品等の転売は禁止です。

各事業は主催者の都合により中止になる場合があります。予めご了承ください。