

# 笑顔をお届けする ニュースレター はっぴい No.125

編集・発行 (公財)ひたちなか市生活・文化・スポーツ公社 勤労者福祉サービスセンター ■事業所…568所 ■現会員数…1,832名  
 〒312-0052 ひたちなか市東石川1279番地 TEL:029-271-0520/FAX:029-271-0585 令和7年1月31日現在

●●● 会員募集中!! サービスセンター会員を募集しております! 詳しくはサービスセンター事務局までお問合せ下さい。 ●●●

## No.125 掲載事業のお申込みについて

※事業申込書に“はっぴい”に掲載されていない事業を追加でご案内する事がございますので、お申込み前に必ずご確認くださいませようよろしくお願い申し上げます。

申込方法: FAX 029-271-0585 または 直接窓口へ  
 事業申込書にご記入のうえ、お申込み下さい。

申込結果: 3月下旬に、申込結果通知(抽選結果)を郵送いたします。  
 個人情報の: お預かりした個人情報は、必要な範囲内で使用させて頂き、取り扱い 頂きます。また、各事業参加時に撮影した写真を会報・ホームページ等に掲載する場合があります。

## CONTENTS

ツアー事業案内	P1	チケット等あっせん販売	P6
給付事業案内	P2	全福ネット入院保険案内	P7
チケット等あっせん販売	P2~5	事業結果報告	P8
東京ディズニーリゾートパスポート案内	P5	センターからのお知らせ	P8

申込期限: 2025年3月15日(土)まで

※お申込み頂いたチケット及び商品のキャンセルは出来ません。  
 ※会員都合での払戻は一切お受け出来ませんので、予めご了承ください。  
 ※購入されたチケット・物品等の転売は禁止です。

## 高尾山ハイキングツアー

出発日 2025年5月24日(土)

募集人数 40名(最少催行人員30名)

※申込者多数の場合は抽選になります。

参加費 会員 11,600円(税込)

登録家族(小学生以上) 12,300円(税込)

一般(小学生以上) 15,100円(税込)

- ・上記料金には往復交通費・入場料・昼食代金・駐車代金・保険代金が含まれています。
- ・小学生未満はご参加できません。
- ・当日の天候によって内容が変更になる場合がございます。

### 行程

晴天時

ワークプラザ勝田(5:40 配車 /6:00 出発) — ひたちなか IC — 守谷 SA(休憩) (7:20~7:35) — 高尾山 IC — 高尾山口駅ロータリー (9:30) — 清滝駅(ケーブルカー) — 高尾山駅 — ハイキング(初心者コース 3.7km) (9:30~12:20) — 山頂 — 高尾山駅(ケーブルカー) — 清滝駅 — 高尾山主【ごん助】(12:40~14:15) [囲炉裏を囲んだ串焼き料理] — 高尾山 IC — 守谷 SA(休憩) (16:30~16:45) — ひたちなか IC — ワークプラザ勝田(18:05)

雨天時

ワークプラザ勝田(5:40 配車 /6:00 出発) — ひたちなか IC — 守谷 SA(休憩) (7:20~7:35) — 高尾山 IC — 高尾山口駅ロータリー (9:30) — 清滝駅(ケーブルカー) — 高尾山駅 — 清滝駅(ケーブルカー) — 高尾山トリックアート美術館 (11:00~12:20) — 高尾山主【ごん助】(12:40~14:15) [囲炉裏を囲んだ串焼き料理] — 高尾山 IC — 守谷 SA(休憩) (16:30~16:45) — ひたちなか IC — ワークプラザ勝田(18:05)

★道路状況により到着時間の変動がございます。ご了承ください。

### 取扱旅行業者

#### 名鉄観光サービス株式会社 水戸支店

- 水戸市泉町2-2-33 水戸泉町ビル3階 (営業日時:月曜日~金曜日 9:30~12:00/13:00~17:30 土・日・祝日は休業)
- TEL 029-221-4528 FAX 029-221-4510
- 総合旅行業務取扱管理者: 結城 武文 担当: 近藤 禎聡 ○ 観光庁長官登録旅行業第55号

## ツアー取消料について

自己都合によりツアー参加を取消される場合は、**センター会報誌掲載の一般価格**をもとに次の率で取消料を頂戴いたします。

国内	取消日	20日前 (日曜日は10日前) 8日前	7日前 2日前	前日	当日	当日開始後の 取消及び 無連絡不参加
	取消料率	20%	30%	40%	50%	100%

# 令和6年度のインフルエンザ予防接種と健康診断の給付申請はお済ですか？

2024年4月1日から2025年3月28日の間に受診されたもの（給付申請は会員のみ年度内1回）

- 助成額**
- インフルエンザ 上限 1,300円
  - 健康診断 上限 5,000円（本人負担額が5,000円を超えた分）

**今年度給付申請締切日** 2025年3月28日（金）まで  
 ※2025年3月29日以降に給付申請をご提出された場合は、令和7年度の取り扱いとなりますのでご注意ください。慶弔共済給付金申請も同様となります。

- ご用意いただくもの**
- 健康診断等給付金請求書（サービスセンター窓口またはサービスセンターHPからプリントアウトできます）
  - 印鑑（スタンプ印不可）
  - 領収書（会員本人の氏名が必ず記載されていること）

**提出場所** ワークプラザ勝田（窓口）までご持参ください。

住所や登録家族<sup>※</sup>の変更、また職場の変更や退職があった場合は、速やかに変更申込書や退会届をサービスセンター事務局に提出して下さい。  
 会員本人が疾病や事故により死亡した場合または会員の配偶者・子・親（義理含）が死亡した場合も保険金の対象となりますので、共済給付金請求書及び関係書類のご提出をお願い致します。  
 （慶弔共済給付金は事由発生後3年以内までご請求できます）

※登録家族とは、会員と同居している家族のこと

## ムーミンバレーパークのご案内

スマホにてチケット購入！  
 入園時にデジタルチケット提示で簡単にご入園いただけます！  
 特別優待価格で1デーパスがご購入できます！

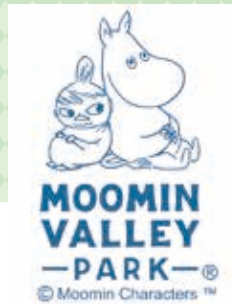

- 料金** 1デーパス モイクラブ優待価格
- |                |        |             |
|----------------|--------|-------------|
| おとな            | 3,700円 | （通常 4,300円） |
| 子ども（4歳以上高校生以下） | 1,000円 | （通常 1,300円） |

### 購入方法



QRコードから  
 専用販売ページへ  
 アクセス



チケット購入に進む



利用日と購入枚数を選択



クーポンコードを入力  
 ※購入者情報を入力  
 すると表示されます。



クーポン適用後、割引価格  
 が適用されている事を  
 確認の上ご購入ください。

### ご利用にあたっての注意事項

- クーポンコードはご購入前にサービスセンターにお問い合わせ下さい。【029-271-0520】
- 会員及び登録（同居）家族以外はご利用できません。
- 来園前には必ず最新の営業時間、施設情報などを公式HPでご確認ください。
- クーポンコードの利用制限はありません。 ● 利用期間は2025年4月1日～2026年3月31日です。



公式HP

### アクセス方法・営業時間

- |                                     |                                    |
|-------------------------------------|------------------------------------|
| ■ 所在地 〒357-0001 埼玉県飯能市宮沢 327-6 メッツァ | ■ アクセス（車）                          |
| ■ 営業時間 [平日] 10:00～17:00             | ● 狭山日高インターチェンジから県道262号線経由 … 約5.4km |
| [土日祝] 10:00～18:00                   | ● 青梅インターチェンジから県道218号線経由 … 約11km    |
| ■ 定休日 不定休                           | ● 飯能駅北口から宮沢湖入り口まで … 約3km           |

チケットをご購入の方へ

各イベントの最新の情報をホームページ等でご確認いただき各公演・イベントの方針に従ってください。



## 2025 プロ野球イースタン・リーグ公式戦 「読売ジャイアンツ VS 横浜DeNAベイスターズ」

**開催日** 2025年4月12日(土)  
試合開始13:00(開場11:00予定)

**会場** ひたちなか市総合運動公園市民球場  
(ひたちなか市新光町49番地)

**販売価格** 内野指定席(高校生以上)  
2,000円(税込) ⇒ **会員価格 1,500円(税込)**  
外野自由席(高校生以上)  
500円(税込) ⇒ **会員価格 200円(税込)**  
中学生以下 **無料**

**募集数** 50枚(1会員4枚まで)

※中学生以下もチケット(無料)が必要です。  
※内野指定席の座席は選べません。  
※申込者多数の場合は抽選になります。



総合運動公園HP

# GIANTS



2023年画像



## 茨城ロボッツホームゲーム 観戦チケット

対戦カード	開催日	開催時間
群馬 クレインサンダーズ	2025年4月19日(土)	15:05
	2025年4月20日(日)	TIP-OFF

**会場** アダストリアみとアリーナ(水戸市緑町2-3-10)

**席種** 1階指定席E(座席位置はお選びいただけません)

**販売価格** 大人(通常) 6,600円(税込)  
⇒ **会員価格 4,600円(税込)**  
小中高(通常) 4,400円(税込)  
⇒ **会員価格 3,000円(税込)**

※未就学児は膝上観戦のみ無料、  
席占有の場合は有料。

**募集数** 各日20枚(各日とも1会員4枚まで)

※申込者多数の場合は抽選になります。  
※開催概要が変更になる場合があります。

最新の情報は茨城ロボッツ公式ホームページでご確認ください。  
※お客様都合での払戻は一切お受けできかねますので、予めご了承下さい。  
※会場併設の駐車場は有料・事前予約が必要となります。  
予約方法など詳細は茨城ロボッツ公式ホームページでご確認ください。



HP: <https://www.ibarakirobots.win/>

茨城ロボッツ公式HP

## 映画鑑賞チケット(上期分)



**利用可能施設** TOHOシネマズひたちなか, 水戸内原 他

**映画観賞券** 2,000円(税込) ⇒ **会員価格 1,200円(税込)**

**募集数** 800枚(1会員4枚まで) ※申込者多数の場合は抽選になります。

**有効期限** 2025年9月30日まで



## 市総合体育館トレーニング室利用回数券(上期分)



**回数券(1セット/11枚綴り)** 2,100円(税込) ⇒ **会員価格 1,600円(税込)**

※1セット / 1時間 / 11回分

**募集数** 70セット(1会員2セットまで)

※申込者多数の場合は抽選になります。

**有効期限** 無期限 ※ご利用の際は事前に予約が必要となります。

**事前予約定員制** 25人 / 時間 ※複数時間利用可能です。

**予約方法** 専用予約サイト

<https://coubic.com/hitachinaka-sports> をご利用ください。

電話予約(☎029-273-9370)も可能です。



トレーニング室の  
予約QR



施設の  
イメージ動画を  
ご覧ください♪

## ゴルフ利用補助券(上期分)

提携ゴルフ場プレー費一部補助事業

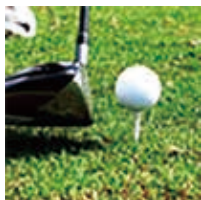

**配布対象** 会員 ※登録家族利用可

**募集数** 140セット(1会員1セットまで(3枚綴り))

※申込者多数の場合は抽選になります。

**補助額** 協定料金より1,000円引き

**有効期限** 2025年9月30日まで

※WEBやインターネットからの予約ではご利用できません。

※施設の工事など諸事情により、休館・利用制限・営業時間の変更等になった場合、補助券の有効期限の延長等は致しません。

提携ゴルフ場のご案内(順不同)

桂ヶ丘カントリークラブ
グランドスラムカントリークラブ
日立高鈴ゴルフ倶楽部
スパ&ゴルフリゾート久慈
うぐいすの森ゴルフクラブ水戸
うぐいすの森ゴルフクラブ&ホテル馬頭
勝田ゴルフ倶楽部
ゴルフ倶楽部セブンレイクス
浅見ゴルフ倶楽部

## いそざき温泉 ホテルニュー白亜紀温泉入浴補助券(上期分)

**配布対象** 会員 ※登録家族利用可  
(夜の部の子供は対象外となります。)

**募集数** 150セット(1会員1セットまで(6枚綴り))

※申込者多数の場合は抽選になります。

**補助額** 基本入浴料より200円引き

**有効期限** 2025年9月30日まで



施設の  
イメージ動画を  
ご覧ください♪



区 分		昼の部	夜の部
基本入浴料	大人	500円 (休日・休前日は700円)	400円
	子供	250円 (休日・休前日は350円)	200円
入浴時間		10:00~15:00 (入館は14:30まで)	18:00~20:00 (入館は19:30まで)
定休日		毎月第1・第3金曜日	毎週金・土曜日

※施設の工事など諸事情により、休館・利用制限・営業時間の変更等になった場合、補助券の有効期限の延長等は致しません。

東京ディズニーランド®/東京ディズニーシー®のパークチケットの購入やディズニーホテル宿泊にご利用いただける利用券です。



コーポレートプログラム利用券

詳細はこちらで  
ご確認ください



コーポレートプログラム  
利用者用サイト

## 利用券を無料配布いたします!

- 配布対象** 会員のみ (※登録家族利用可)
- 配布枚数** 1,000枚 1会員4枚まで
- 割引額** 1枚につき1,000円
- 有効期限** 2026年3月31日まで
- 申込み方法** 事業申込書にてお申込みください  
※申込者多数の場合は抽選になります。

パーク情報およびコーポレートプログラム利用券の  
利用方法についてのお問い合わせはこちら

東京ディズニーリゾート・インフォメーションセンター  
050-3090-2613 10:00~15:00(年中無休)

※ 2025年 2月現在の情報です。  
※写真・イラストはイメージです。 © Disney

## 2025年度 スパリゾートハワイアンズ入場券

- 利用施設** 福島県 スパリゾートハワイアンズ
- 販売価格** 入場券 通常価格 3,570円(税込) ~ 4,120円(税込)  
⇒ **会員価格 800円(税込)**  
※大人~幼児同額  
※ウォーター 슬라이ダー等の有料施設は別料金となります。
- 募集数** 1,200枚 (1会員8枚まで)  
※申込者多数の場合は抽選になります。  
※募集数に満たなかった分については、入場券8枚分を購入していない会員を対象に4月2日以降、窓口販売を致しますが予告なく販売枚数の制限及び販売価格の変更等を行う場合がございます。また、なくなり次第販売終了となりますので、予めご了承ください。
- 有効期限** 2026年3月31日まで



## 東武動物公園 法人アトラクションパスセット

動物園・遊園地がご利用いただけます。

※本券で夏季プール, ポニーライド, 特別催事(わんこビレッジ, VR等), コインマシンは利用できません。  
プールの利用は別途, プール入場券の購入が必要です。

- 利用施設** 埼玉県 東武動物公園
- 販売価格** 入場券 5,300円(税込) ⇒ **会員価格 2,500円(税込)**
- 募集数** 200枚 1会員2枚まで  
※申込者多数の場合は抽選になります。
- 有効期間** 2026年3月31日まで  
※営業内容の変更, 臨時休園, 入場制限などに伴う法人アトラクションパスセット利用引換券の有効期限の延長, 返金はいりません。



チケットをご購入の方へ

各イベントの最新の情報をホームページ等でご確認いただき各公演・イベントの方針に従ってください。

## 高嶋ちさ子&加羽沢美濃 ~ゆかいな音楽会~

開催日 2025年5月14日(水) 開演18:00(開場17:30)

会場 ひたちなか市文化会館 大ホール

販売価格 全席指定 7,800円(税込) ⇒ **会員価格 7,300円(税込)**  
※割引分はサービスセンターが負担しています。

募集数 20枚(1会員2枚まで)  
※申込者多数の場合は抽選になります。  
※座席は選べません。 ※未就学児入場不可。



## ~日本全国津々浦々~ 純烈コンサート2025

2024年日本武道館公演を成し遂げ2025年も話題沸騰で楽しさ満載のスーパー銭湯アイドル純烈3人体制で新たなチャレンジとなる純烈のステージをお楽しみに。

開催日 2025年5月21日(水)  
① 開演14:00(開場13:30) ② 開演18:00(開場17:30)

会場 水戸市民会館 グロービスホール

予定曲 新曲「たった2秒の恋」「夢みた果実」「純烈魂」「プロポーズ」  
「純烈のハッピーバースデー」他

販売価格 全席指定 7,700円(税込) ⇒ **会員価格 4,000円(税込)**

募集数 各10枚(1会員2枚まで)  
※申込者多数の場合は抽選になります。 ※座席は選べません。 ※未就学児入場不可。



## 演劇 劇団銅鑼 「真っ赤なお鼻」の放課後

開催日 2025年6月7日(土) 開演14:00(開場13:30)

会場 ひたちなか市文化会館 小ホール

販売価格 全席指定 大人 2,000円(税込) ⇒ **会員価格 1,500円(税込)**  
中高生 1,000円(税込) ⇒ **会員価格 500円(税込)**  
小学生 500円(税込) ⇒ **会員価格 300円(税込)**

募集数 20枚(1会員4枚まで)  
※申込者多数の場合は抽選になります。 ※座席は選べません。  
※未就学児入場不可。(託児サービス要予約有料。公演1週間前までにひたちなか市文化会館迄お申込みください。)



## 124号お年玉プレゼントクイズ解答

お年玉プレゼントクイズたくさんのご解答ありがとうございました。

クイズ全問  
正解率 **95%**

499名正解 / 525名解答

Q1 1月1日にのぼる太陽のことをなんという？

A ③ 初日の出

初日の出を見る意味は、日本古来の考え方にあるとされています。そのいわれとは、初日の出とともに年神様が来訪されるとされ、年神様へのその年の豊作や幸せを祈るためといわれています。

Q2 お正月にやってはいけない家事とは？

A ③ 掃除

お正月に掃除をすると、年神様が持ってきてくれた福を払ってしまうと考えられています。

Q3 お年玉の由来とは？

A ② 年神様の贈り物、魂

昔から、お正月には年神様が家にやってきて、供えた鏡餅に年神様の魂が宿るとされていました。そして、その鏡餅を割って家族に分け与えることでご利益が得られると考えられていたようです。

昔は、この年神様の魂が宿っている鏡餅を「御年魂」と呼び、現在では魂が玉に変わり「お年玉」と呼ばれるようになったとされています。

一般社団法人 全国中小企業勤労者福祉サービスセンター(略称：全福センター)会員の皆さまへ

ご自身・ご家族の安心をサポート！新商品が加わり、より一層充実しました。

# 全福ネットの保険

(団体総合生活保険)

<団体保険ならではのメリット> **最大28%割引**が適用されて**保険料が割安!**

団体割引：20%適用・個人賠償責任と弁護士費用等(人格権侵害等)は15%適用、損害率による割引：10%適用



**保険期間** 2025年6月1日 午後4時から 2026年6月1日 午後4時まで

**募集期間** 2025年3月1日から 2025年4月30日まで

※募集期間が終了した後も、中途で毎月加入することができます。

①会員本人だけでなく、ご家族も加入できます。

②医師の診査は不要 健康状態の告知のみでご加入できます。

③東京海上日動火災保険が提供する充実のサービスもご利用いただけます。

※自動セットのサービス詳細はお手続きサイト等記載の「サービスのご案内」をご参照ください。

④法人を加入者(被保険者を役員・従業員)とすることも可能です。(なお、法人で加入される場合はインターネットでの加入はできません。詳細は下記記載のフリーダイヤルまでお問い合わせください。)

個人賠償責任+弁護士費用等(人格権侵害等)の取扱い開始

NEW

**1.個人賠償責任 加害者になった場合に備える**  
**弁護士費用等(人格権侵害等) 被害者になった場合に備える**

例 **KBタイプ** ご年齢・性別問わず **一時払保険料 3,810円**



**個人賠償責任** 国内外で、他人にケガをさせたり、他人の物を壊してしまって法律上の損害賠償責任を負った場合  
保険金額 国内：1億円 国外：1億円

**弁護士費用等(人格権侵害等)** 国内で損害賠償請求したり、弁護士に相談した場合弁護士費用または法律相談費用を補償します **最大300万円**

※保険の対象となる方またはそのご家族が、補償内容が同様の保険契約を他に契約されているときには、補償が重複することがあります。補償が重複すると、対象となる事故について、どちらのご契約からでも補償されますが、いずれか一方のご契約からは保険金が支払われない場合があります。

## 2.医療補償

病気やケガの  
リスクに備える

例 **H3タイプ** 40歳の場合  
**一時払保険料 6,230円**

※ご年齢\*1により、保険料が異なります。

補償内容(一部抜粋)

1日以上入院した 日額3,000円  
手術を受けた 最高12万円  
退院後通院した 日額2,000円  
所定の先進医療を受けた 最大200万円



## 3.がん補償

がんのリスクに備える

例 **GN1タイプ** 40歳の場合  
**一時払保険料 5,100円**

※ご年齢\*1により、保険料が異なります。

補償内容(一部抜粋)

・がん診断保険金額 50万円  
・がん入院保険金日額 5,000円  
・がん手術保険金 5・10・20万円  
(手術の種類に応じてお支払い)  
抗がん剤治療補償特約付きのタイプも用意しております。



## 4.介護補償(一時金払介護)

要介護3認定を受けた

例 **DG1タイプ** 60歳の場合  
**一時払保険料 2,040円**

※ご年齢\*1により、保険料が異なります。

要介護3認定を受けたら  
100万円

要介護3以上の認定を受けた場合または東京海上日動が定める所定の要介護状態と診断され、その状態が90日を超えて継続した場合に一時金が受け取れます。



## 5.介護補償(年金払介護) 要介護3認定を受けた

例 **KN2タイプ** 60歳(男性)の場合 **一時払保険料 3,120円**

※ご年齢\*1・性別により、保険料が異なります。

要介護3認定を受けたら 50万円(年間)

要介護状態が継続する限り最大10年にわたって毎年定額の保険金が受け取れます。



## 6.所得補償 病気やケガで働けなくなった

例 **SH20タイプ** 40歳 一般事務従事者の場合 **一時払保険料 29,740円**

※ご年齢\*1・ご職業により、保険料が異なります。

4日を超えて病気やケガで働けないと診断されたら  
最長1年間 月額20万円



## WEB申込みで簡単!

らくらくアクセス! (イチョイス)  
WEB募集システム **e-CHOICE**



2025年3月1日より全福センターホームページ内からアクセスできます!!

全福ネットの保険

検索

※このご案内は、団体総合生活保険の概要についてご紹介したものです。ご加入にあたっては、必ず「重要事項説明書」をよくお読みください。「重要事項説明書」には、ご加入される保険の商品内容をご理解いただくために特に重要な情報、および、お客様にとって不利益となる事項等、特にご注意いただきたい情報を記載しております。ご不明な点等がある場合には、代理店までお問い合わせください。団体総合生活保険の内容等については、上記二次元コードよりご参照できます。  
※保険の対象となる方またはそのご家族が、補償内容が同様の保険契約を他に契約されているときには、補償が重複することがあります。補償が重複すると、対象となる事故について、どちらのご契約からでも補償されますが、いずれか一方のご契約からは保険金が支払われない場合があります。

お問い合わせ先

代理店

「全福ネットの保険相談デスク」株式会社全福サポートサービス  
フリーダイヤル：0120-055-512 (土日祝日年末年始を除く 午前10時から午後4時まで)

いつでも

平日夜間、  
休日もお手続きOK!

※利用可能時間は、毎日午前6時~翌朝午前4時(日曜・祝日含む)となります。

かんたん

お見積もりに必要な  
情報を入力するだけ!



サービスセンター退会後も補償継続をご希望の方は、  
下記フリーダイヤルまでご相談ください。

## 事業結果報告

### クリスマスJAZZ パーティー

実施日  
12/20(金)  
参加者  
38名



### サンタさんの 宅配サービス

実施日  
12/24(火)  
宅配軒数  
5軒



### ひたちなか市勤労者 福祉サービスセンターの LINE友だち募集中!

会員様に様々な情報を配信していきます!  
ぜひ! 友だち追加してね!

友だち追加はこちらから!



## センターからのお知らせ

### 契約レジャー施設等のご利用について

契約レジャー施設などをご利用の際、事前のご予約が必要な場合や入場制限の実施など営業内容が変更となる場合がございます。最新の情報については直接お問合せ、又は各公式ホームページをご確認ください。

### 会費口座振替の お知らせ

**会費徴収区分 4月～6月分 ⇒ 口座振替日 2025年4月25日(金)**

※常陽銀行の口座からの振替については通帳に“キンロウシヤSC”という表示となります。

### ◆入会・退会・登録内容変更について◆

**入会  
手続き** 右の①・②の書類に必要な事項を記入し、  
入会金と会費を添えて、センター事務局へ  
お申込みください。

入会  
申込み

- ① 入会申込書
- ② 預金口座振替申込書
- ③ 金融機関お届け印
- ④ 入会金(入会時) 1人につき1,000円
- ⑤ 会費(毎月) 1人につき1,000円

**退会  
手続き** 会員が退職、その他の理由で退会するときは、退会届と会員証を事務局へ提出してください。

退会届は、センターに届いた日が退会日になります。お急ぎの時は、電話又はFAXで仮受付をしますが、後日正規の書類を提出してください。

退会届を提出されない場合は、会費徴収の対象となりますのでご注意ください。途中で退会したときは、翌以降の納入済会費をお返しします。

### 登録内容の 変更手続き

登録した内容に変更が生じたときは、「勤労者福祉サービスセンター変更申込書」を事務局へ提出してください。

### ◆共済給付申請について◆

◇ 各種給付申請の受付締切日および給付日について

※締切日を過ぎますと翌々月の給付となります。

※書類確認等の都合により給付日が変更となる場合もございます。

受付締切日	3月28日	4月27日
給付日	4月15日	5月15日

◇ 共済給付申請書はサービスセンター窓口、ホームページから入手できます。

また、申請書は印鑑(スタンプ印不可)を押印の上、給付事由の確認が取れる書類を添付してください。

◇ その他、ご不明な点は、サービスセンター事務局にお問合せください。

共済給付状況 (12・1月分)	項目	件数	項目	件数	項目	件数	項目	件数	項目	件数
	結婚祝金	2	永年勤続祝金	21	インフルエンザ	333	還暦祝金	4	障害見舞金	0
	出産祝金	4	死亡弔慰金	16	結婚記念祝金	12	在会祝金	26	健康診断等受検助成金	29
	二十歳の祝金	0	住宅災害見舞金	0	入学祝金	1	傷病休業見舞金	10	勝田全国マラソン参加費補助	1

### 各事業の 支払方法

※座席の指定は出来ません。お申込み頂いたチケット及び商品のキャンセルは出来ません。

※会員都合での払戻は一切お受け出来かねますので、予めご了承ください。

※購入されたチケット・物品等の転売は禁止です。

チケット  
郵送サービス(有料)  
について

市外在住の方を対象に有料でご自宅または事業所へのチケット郵送サービスを行っています。

事前に指定の振込先へ代金(チケット代・郵送代・簡易書留代)をお振込みいただき(振込手数料は会員ご負担)

入金確認後ご指定場所へ簡易書留で郵送いたします。

普通郵便での対応はいたしません。詳しくはサービスセンターへお問い合わせください。

### チケット等の引換えは4月1日(火)10時からとなります。

※会報誌掲載の各チケット等は、引換え日が変更となる場合がございます。予めご了承ください。

各種大会・イベント・その他、参加費のお支払いはサービスセンターとなります。

各事業は主催者の都合により中止になる場合があります。予めご了承ください。

### 個人情報の取り扱い

お預かりした個人情報は、必要な範囲内で使用させていただきます。また、各事業参加時に撮影した写真を会報・ホームページ等に掲載する場合があります。

各種事業のお申込み・お問合せは

公益財団法人 ひたちなか市生活・文化・スポーツ公社 勤労者福祉サービスセンター

〒312-0052 ひたちなか市東石川11279番地 ワークプラザ勝田内

TEL 029-271-0520 FAX 029-271-0585

●受付時間●  
午前9:00～午後8:00

◆http://www.hitachinaka-kinro-sc.com

◆E-mail: kinro.hitachinaka@workplaza.or.jp

勤労者福祉  
サービスセンター

